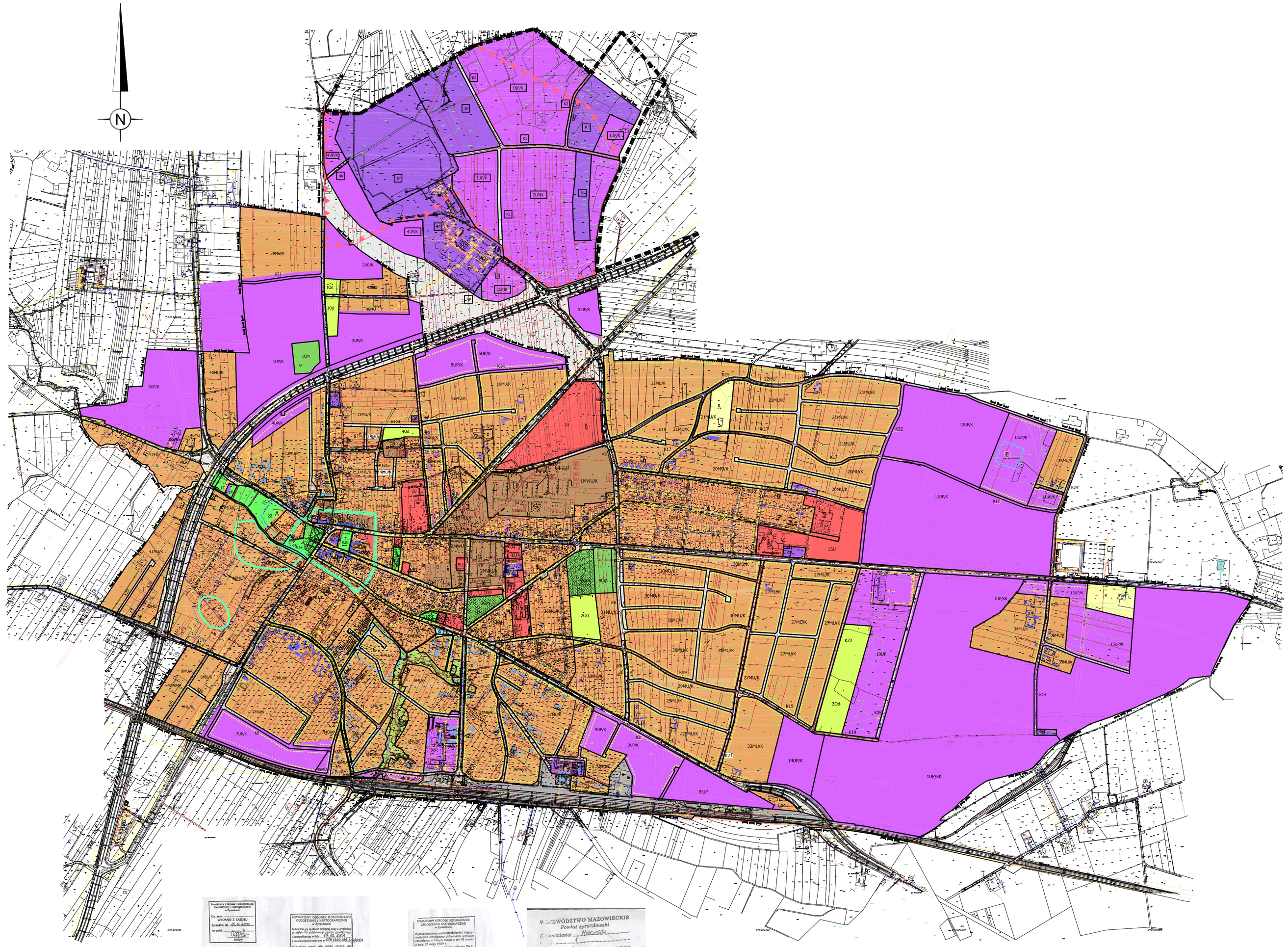


# MIEJSCOWY PLAN ZAGOSPODAROWANIA PRZESTRZENNEGO MIASTA MSZCZONOWA

SKALA 1:5000
ZAŁĄCZNIK DO UCHWAŁY NRXIX/151/04 RADY MIEJSKIEJ W MSZCZONOWIE
ZAŁĄCZNIK DO UCHWAŁY NRXIX/152/04 RADY MIEJSKIEJ W MSZCZONOWIE
Z DNIA 28 MAJA 2004R.

| | |
|---|---|
| MU | TERENY ZABUDOWY MIESZKANIOWEJ JEDNORODZINNEJ I USŁUG |
| MU/K | TERENY ZABUDOWY MIESZKANIOWEJ JEDNORODZINNEJ I USŁUG Z TERENAMI KOMUNIKACJI |
| MWU | TERENY ZABUDOWY MIESZKANIOWEJ WIELORODZINNEJ I USŁUG |
| MWU/K | TERENY ZABUDOWY MIESZKANIOWEJ WIELORODZINNEJ I USŁUG Z TERENAMI KOMUNIKACJI |
| U | TERENY ZABUDOWY USŁUGOWEJ |
| UP | TERENY ZABUDOWY USŁUGOWO - PRODUKCYJNEJ |
| UP/K | TERENY ZABUDOWY USŁUGOWO - PRODUKCYJNEJ Z TERENAMI KOMUNIKACJI |
| UP/KK | TERENY ZABUDOWY USŁUGOWO - PRODUKCYJNEJ Z TERENAMI KOMUNIKACJI KOLEJOWEJ |
| P | TERENY ZABUDOWY PRODUKCYJNEJ |
| Z | TERENY ZIELENI |
| Cm | TERENY CMENTARZY |
| Od | TERENY OGRODÓW DZIAŁKOWYCH |
| K | TERENY KOMUNIKACJI |
| KK | TERENY KOMUNIKACJI KOLEJOWEJ |
| R | TERENY ROLNICZE |
| W | TERENY WÓD OTWARTYCH |
| | GRANICE OBSZARU OBJĘTEGO PLANEM |
| | linie rozgraniczające tereny o różnym przeznaczeniu |
| | granice obszaru górniczego "Budy Mszczonowskie"(dec.MBiPMB z 1976r.) |
| | stanowiska archeologiczne |
| | konserwatorska strefa archeologiczna |

skala liniowa 1:5000

0 100m 500m 1000m

SKALA 1:5000

PRACOWNIA URBANISTYCZNO – PROJEKTOWA ZWIĄZKU MIĘDZYGMINNEGO "MAZOWSZE ZACHODNIE"
w Mszczonowie z siedzibą w Wiskitkach

kierownik pracowni – mgr inż. Jadwiga Jeznach
projektant – mgr inż.arch. Katarzyna Wrońska upr.urb.nr1624
asystenci :
mgr inż. Katarzyna Koszulińska , Aleksandra Miastowska, Iwona Niewińska,tech.arch.Karol Śliwiński, Jakub Wróbel, tech.bud.Andrzej Zawadzki , Aleksandra Fink-Finowicka.